دانشگاه علوم پزشکی گیلان

مرکز آموزشی درمانی وپژوهشی ۱۷ شهریور
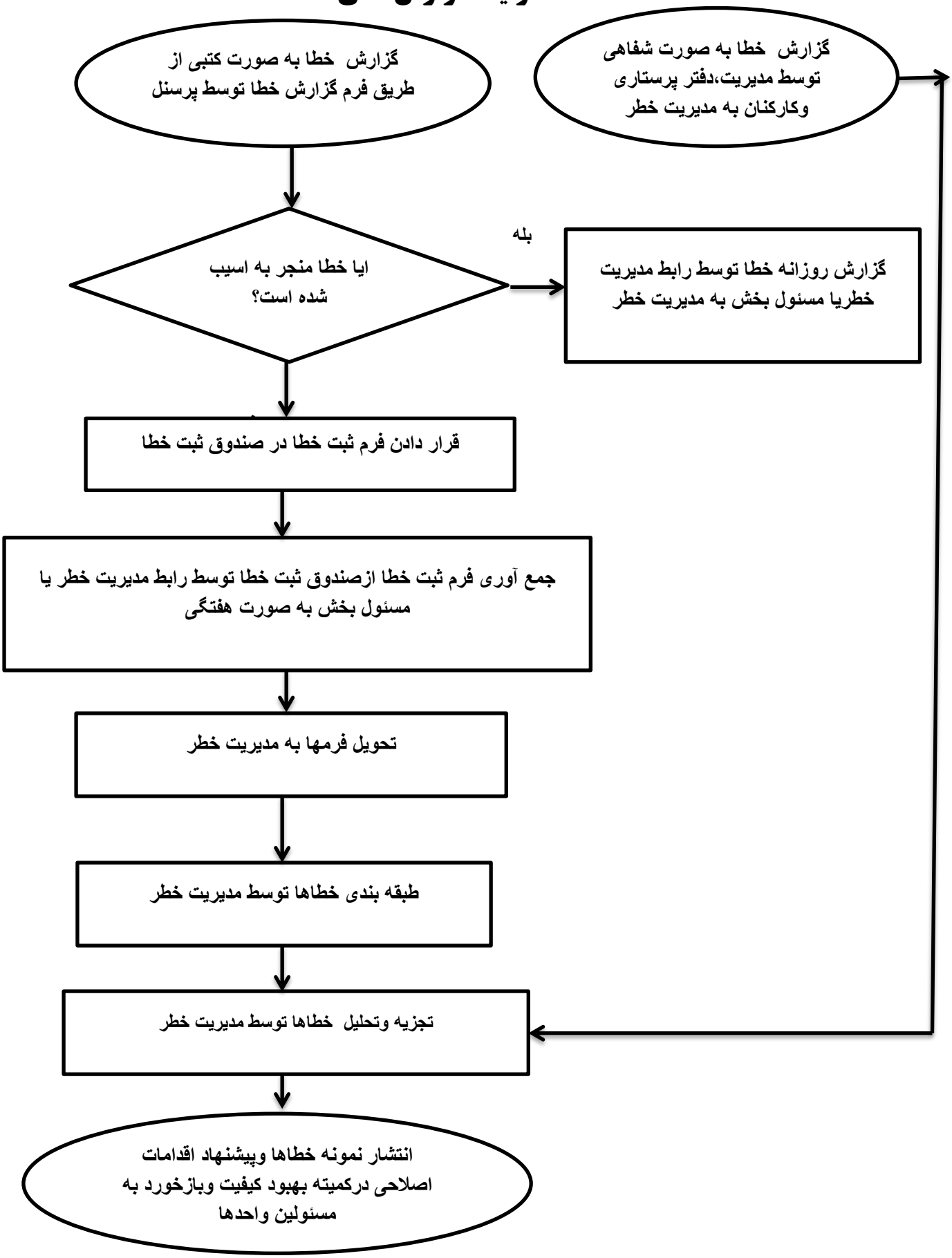
فرایند گزارش دهی خطا